

CATÁLOGO DO ITEM IMPORTADO

Pleito de Inclusão de Ex-Tarifário

Número de Controle SDIC	NCM	Sugestão de descrição do ex-Tarifário
M3-23II	8708.50.19	Conjunto de eixo de transmissão dotado de sistema de acionamento com engrenagens retas e taxa de redução de 1,13:1, diferencial com taxa de redução de 3,72:1, com sistema anti-patinagem ("anti-slip"), dois conjuntos de reduções planetárias de estágio único com taxa de redução 6:1, sistema de esterçamento de rodas com cilindro hidráulico de dupla ação, com fixação por pivotamento superior, próprio para tração frontal, aplicado em máquinas agrícolas autopropulsadas.

1. Especificações técnicas detalhadas da autopeça:

- Conjunto de eixo de transmissão
- sistema de acionamento com engrenagens retas e taxa de redução de 1,13:1
- diferencial com taxa de redução de 3,72:1
- sistema anti-patinagem ("anti-slip")
- dois conjuntos de reduções planetárias de estágio único com taxa de redução 6:1
- sistema de esterçamento de rodas com cilindro hidráulico de dupla ação
- com fixação por pivotamento superior
- Materiais metálicos fundidos;
- Vedações plásticas
- Comprimento 2118 mm a 2158 mm;
- Largura de 692 mm a 732 mm;
- Altura de 549 mm a 589 mm.

2. Imagens da autopeça importada e/ou desenho esquemático:

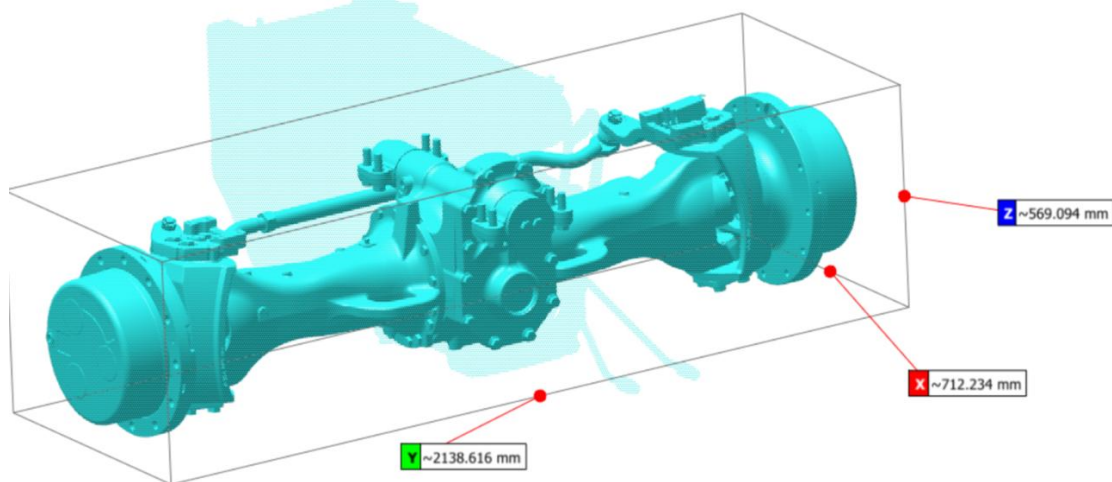

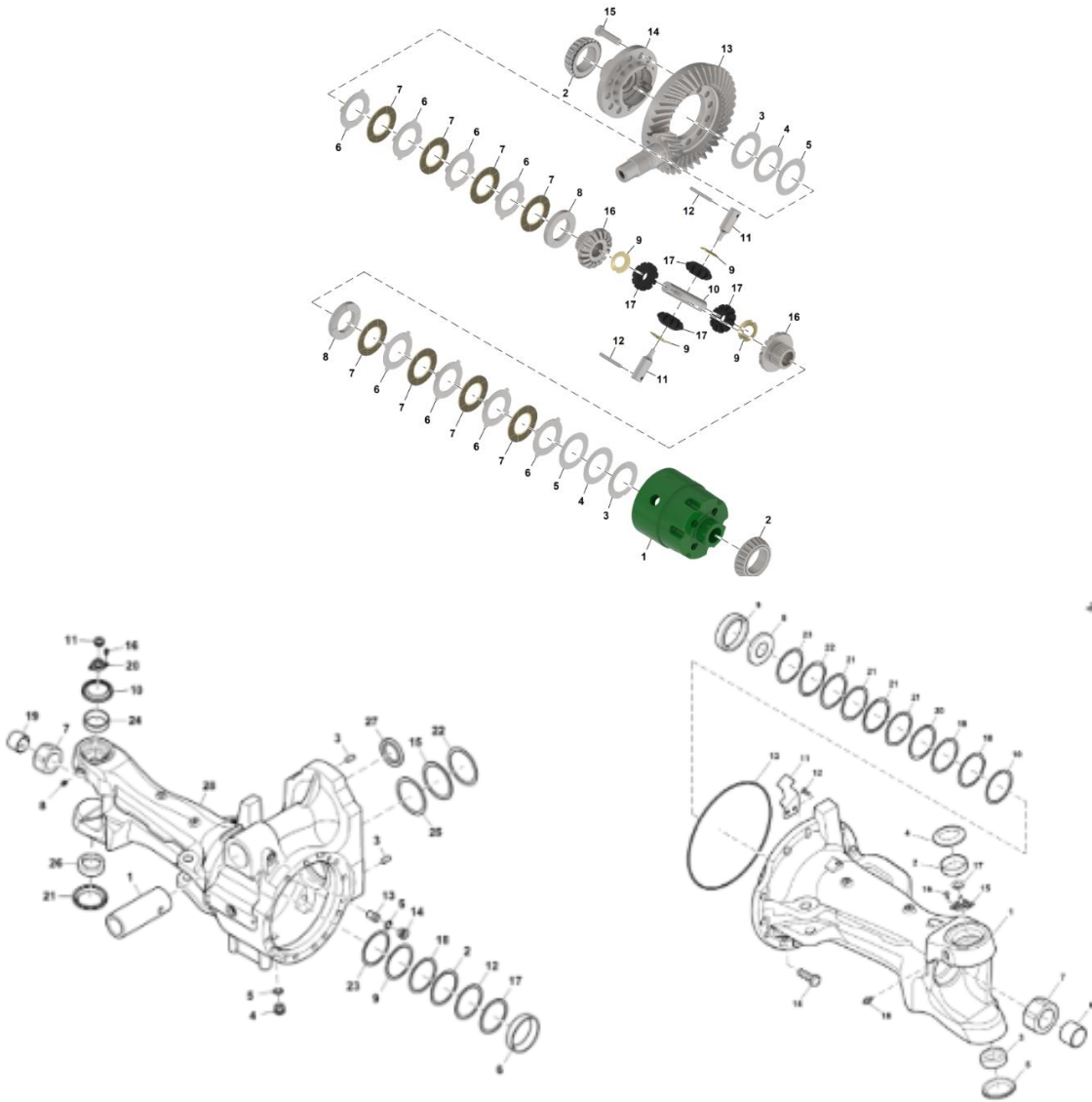

3. Aplicação do item importado:

Aplicado na tração frontal de Máquinas agrícolas autopropulsadas

4. Função do item importado no produto fabricado pela empresa pleiteante do ex-tarifário:

Sustentação peso máquina (frente), tração frontal e esterçamento da máquina.